MORITA

エデンタ
ご愛顧感謝キャンペーン

期間 2021年6月21日～7月20日

平素は格別のご愛顧を賜りありがとうございます。
このたび、日頃のご愛顧に感謝の気持ちを込めまして、『**エデンタご愛顧感謝キャンペーン**』を企画いたしました。
期間中、セール対象商品を**特別価格**にてご提供いたします。ぜひ、この機会をご利用ください。

edenta

edenta

歯科用ゴム製研磨材　スターグロス CA　CA用

実物大

口腔内セット後のセラミックス用仕上げ研磨

◇3ステップで自然な艶がでます。
◇研磨ペーストは不要です。
◇オートクレーブ滅菌が可能です。(134℃まで。)

※注水下でご使用ください。

●販　売　名 スターグロス CA
●一般的名称 歯科用ゴム製研磨材
●医療機器届出番号　27B1X00109000193
●医療機器の分類　一般医療機器(クラスⅠ)

咬頭面（カップ型）

咬合面（ポイント型）

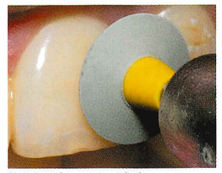

前歯表面（ナイフエッジ型）

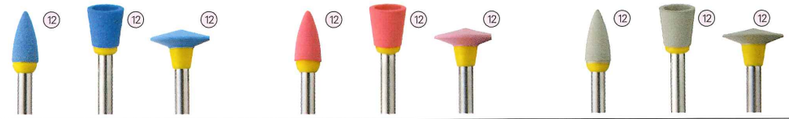

	Step1 ＜コース(中研磨用)＞			Step2 ＜ミディアム(仕上げ研磨用)＞			Step3 ＜ファイン(つや出し研磨用)＞			※(ポイントのみ) #2520、2530、2540　各1入
6(同色同形態)										3 アソート
規格	2520	2620	2720	2530	2630	2730	2540	2640	2740	
品目コード	206290190	206290190	206290190	206290191	206290191	206290191	206290192	206290192	206290192	206290193
作業長	10mm	7mm	6mm	10mm	7mm	6mm	10mm	7mm	6mm	—
作業部径	4mm	6mm	10mm	4mm	6mm	10mm	4mm	6mm	10mm	—
標準価格	6,500円	6,500円	6,500円	6,500円	6,500円	6,500円	6,500円	6,500円	6,500円	3,300円

特別価格

歯科用ゴム製研磨材　トップグロス CA　CA用

実物大

◇ダイヤモンド粒子を含有し研磨性が高い1ステップポリッシャーです。
◇5つの形態がラインナップされ、症例に合わせて選択できます。
◇ホイール' は多様な患部に適用し易く使い道が豊富です。

●販売名　トップグロス CA
●一般的名称　歯科用ゴム製研磨材
●医療機器届出番号　27B1X00109000343
●医療機器の分類　一般医療機器(クラスⅠ)

	スモールポイント	ポイント	カップ	ディスク	ホイール	
6(同色同形態)						5 アソート
規格	—	2032	2035	2038	2039	
品目コード	206290205	206290198	206290198	206290198	206290198	206290251
作業長	25mm	24.5mm	25mm	22mm	22mm	—
作業部径	3.2mm	5mm	6.2mm	10mm	13mm	—
標準価格	3,900円	4,200円	4,200円	4,200円	4,200円	3,600円

特別価格

歯科用ゴム製研磨材　コンポグロス CA　CA用

実物大

◇「仕上げ」と「つや出し」の2ステップに分かれており、ワンランクアップの滑沢性が得られます。
◇コンポジットレジン研磨専用に開発されました。

●販売名　コンポグロス CA
●一般的名称　歯科用ゴム製研磨材
●医療機器届出番号　27B1X00109000342
●医療機器の分類　一般医療機器(クラスⅠ)

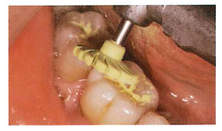

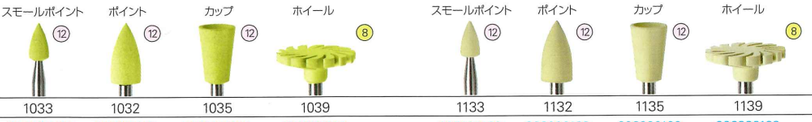

	Step1 グリーン ＜仕上げ用＞				Step2 ライトグリーン ＜つや出し用＞				
	スモールポイント	ポイント	カップ	ホイール	スモールポイント	ポイント	カップ	ホイール	
6(同色同形態)									
規格	1033	1032	1035	1039	1133	1132	1135	1139	アソート(カップなし)
品目コード	206290199	206290199	206290199	206290199	206290199	206290199	206290199	206290199	206290252
作業長	24.5mm	25mm	25mm	22mm	24.5mm	25mm	25mm	22mm	—
作業部径	5mm	3.2mm	6.2mm	13mm	5mm	3.2mm	6.2mm	13mm	—
標準価格	4,200円	4,200円	4,200円	4,200円	4,200円	4,200円	4,200円	4,200円	4,400円

特別価格

歯科技工用ダイヤモンド研削材　セラプロ

実物大

最高許容回転数
㊵ 40,000rpm以下
㉚ 30,000rpm以下
⑳ 20,000rpm以下
⑮ 15,000rpm以下
⑫ 12,000rpm以下
⑩ 10,000rpm以下
⑧ 8,000rpm以下
⑦ 7,000rpm以下
⑥ 6,000rpm以下
⑤ 5,000rpm以下

ジルコニアの形態修正・厚み調整に

◇ジルコニアフレームやジルコニアアバットメントの形態修正、マージン付近の厚み調整が効率よくできます。
◇切削痕を表面に残しにくい研削材です。
◇高密度充填された天然ダイヤモンド粒子を使用しています。

ポイントの中まで天然ダイヤモンド粒子が詰まっているので、最後まで切削効率が落ちず、耐久性に優れています。

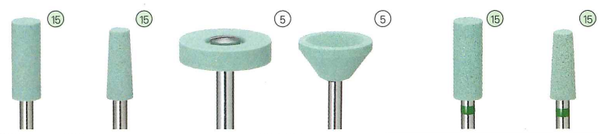

ジルコニア

1

	<レギュラー> 粒度：中				<コース> 粒度：粗	
規格	8001	8002	8003	8004	G8001	G8002
品目コード	206290530	206290530	206290531	206290531	206290532	206290532
作業長	13㎜	11㎜	3㎜	7㎜	13㎜	11㎜
作業部径	5㎜	4㎜	15㎜	12㎜	5㎜	4㎜
標準価格	3,000円	3,000円	4,200円	4,200円	3,000円	3,000円

特別価格

主な用途
ジルコニアなどのオールセラミックスフレームの調整
ジルコニアアバットメントの調整
※天然素材を使用しておりますので、製造ロットにより色調が異なることがございますが、品質や性能に違いはございません。

●販売名　セラプロ
●一般的名称　歯科技工用ダイヤモンド研削材
●医療機器届出番号　27B1X00109000192
●医療機器の分類　一般医療機器（クラスI）

歯科技工用ダイヤモンド研削材　セラテック

実物大

フルジルコニアクラウン、プレスセラミックスの表面を美しく滑らかに

◇高密度にダイヤモンド粒子を含有した特殊セラミックボンディングで構成されており、低速でも切削力があります。
◇圧をかけなくても滑らかな切削面が得られます。
◇微細なダイヤモンド粒子を含有し、発熱によるマイクロクラックのリスクを軽減できます。
◇細かい粒子で面を美しく滑らかに仕上げます。

陶材　ジルコニア

1

規格	952	955	956	958
品目コード	206290533	206290533	206290533	206290533
作業長	11㎜	7㎜	2㎜	11㎜
作業部径	4㎜	3.5㎜	5㎜	3.5㎜
標準価格	3,000円	3,000円	3,000円	3,000円

特別価格

主な用途
フルジルコニアクラウンの表面調整
e.maxなどのプレスセラミックスの表面調整
ジルコニアフレームの細部の形態修正
陶材の調整

●推奨回転数　10,000〜12,000rpm

●販売名 セラテック
●一般的名称 歯科技工用ダイヤモンド研削材
●医療機器届出番号　27B1X00109000297
●医療機器の分類　一般医療機器（クラスI）

歯科用ゴム製研磨材 スターグロス（セラミックス用研磨材）

実物大

3ステップで、セラミックスに自然な艶がでます

◇合成バインダーに高密度充填された天然ダイヤモンド粒子が、美しい研磨面を作り出します。
◇研磨ペーストは不要です。

主な用途
セラミックス（陶材、ジルコニア、プレスセラミックスなど）の研磨

●販売名 スターグロス
●一般的名称　歯科用ゴム製研磨材
●医療機器届出番号　27B1X00109000158
●医療機器の分類　一般医療機器（クラスI）

1

	Step1 <コース（中研磨用）>			Step2 <ミディアム（仕上げ研磨用）>			Step3 <ファイン（つや出し研磨用）>		
規格	1020	1520	2020	1030	1530	2030	1040	1540	2040
品目コード	206290180	206290181	206290182	206290183	206290184	206290185	206290186	206290187	206290188
作業長	2.5㎜	2㎜	14㎜	2.5㎜	2㎜	14㎜	2.5㎜	2㎜	14㎜
作業部径	17㎜	26㎜	4㎜	17㎜	26㎜	4㎜	17㎜	26㎜	4㎜
標準価格	4,100円	5,500円	1,400円	4,100円	5,500円	1,400円	4,100円	5,500円	1,400円

特別価格

edenta

歯科技工用カーバイド切削器具　技工用カーバイドバー

実物大

優れた切削力を備えたタングステンカーバイド製

プラスターカッター（クロスカット）

石膏、レジンの大量切削に適しています。

石こう
レジン

1

規格	1592	1593	1591
品目コード	206290004	206290004	206290004
作業部径	6㎜	7㎜	6㎜
標準価格	3,100円	3,100円	3,100円

特別価格

●カタログの表記

石こう
レジン
入数
1

規格	1552
品目コード	206290017
作業部径	6mm
標準価格	3,100円

最高許容回転数
㊵ 40,000rpm以下
㉚ 30,000rpm以下
⑳ 20,000rpm以下
⑮ 15,000rpm以下
⑫ 12,000rpm以下
⑩ 10,000rpm以下
⑧ 8,000rpm以下
⑦ 7,000rpm以下
⑥ 6,000rpm以下
⑤ 5,000rpm以下

適用材料マーク
石こう……石こう
レジン……床用レジンを指します。
プレシャス……貴金属合金系を指します。
セミプレシャス……金・白金族の含有が50%以下のものを指します。
ノンプレシャス……コバルトクロム合金、ニッケルクロム合金などの硬質合金を指します。
チタン……純チタンおよびチタン合金を指します。
コンポジット……硬質レジン、ハイブリッドセラミックス等を含みます。
陶材……セラミックスの中で陶材（ポーセレン）のみを指します。
ジルコニア……ジルコニアを指します（アルミナスを含みます）。
軟性裏装材……軟性裏装材
※適用材料は参考です。

クロスカット　ミディアムコース

超硬石膏等に適しており、チッピングを防ぎます。

石こう

1

規格	1407	1451
品目コード	206290021	206290021
作業部径	6㎜	6㎜
標準価格	3,100円	3,100円

特別価格

セーフティカット（反時計回りの刃）

石こう

5486	5886	6086
206290024	206290024	206290024
6㎜	6㎜	7㎜
3,100円	3,100円	3,100円

特別価格

逆刃により湿った石膏も大量に切削し、また滑沢な切削面が得られます。目詰まりしにくく高い切削力が持続します。

目詰まりの比較（当社比）

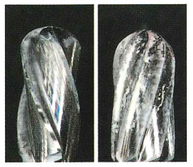

セーフティカット（4枚逆刃）　プレーンカット

#6086

プレーンカット　エキストラコース

レジンの切削に適しています。

レジン

1

規格	1646	1647	1645	1644	1650	1649	2251
品目コード	206290015	206290015	206290015	206290015	206290015	206290015	206290015
作業部径	6㎜	6㎜	6㎜	6㎜	4.5㎜	6㎜	6㎜
標準価格	3,100円	3,100円	3,100円	3,100円	3,100円	3,100円	3,100円

特別価格

アクリリック　スペシャル（クロスカット）

レジンの切削に適しています。

レジン

1672	1607	1606	1608	1610	1609	0251
206290016	206290016	206290016	206290016	206290016	206290016	206290016
6㎜	6㎜	6㎜	6㎜	4.5㎜	6㎜	6㎜
3,100円	3,100円	3,100円	3,100円	3,100円	3,100円	3,100円

特別価格

プレーンカット　コース

レジンや貴金属合金において、滑らかな切削面が得られます。

レジン
プレシャス

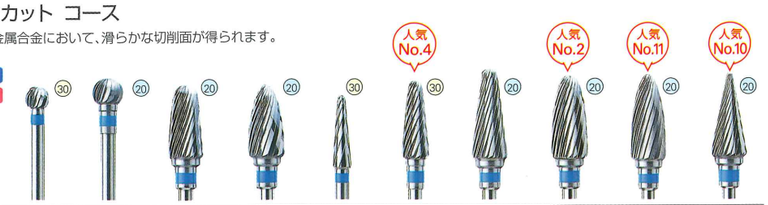

1

規格	1717	1718	1547	1701	1703	1550	1549	1548	1702	1557
品目コード	206290001	206290001	206290001	206290001	206290001	206290001	206290001	206290001	206290001	206290001
作業部径	4㎜	5㎜	6㎜	6㎜	3.1㎜	4.5㎜	6㎜	6㎜	6㎜	6㎜
標準価格	2,600円	2,600円	2,600円	2,600円	2,600円	2,600円	2,600円	2,600円	2,600円	2,600円

特別価格

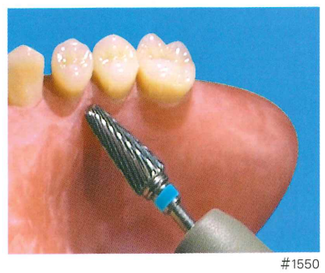

#1550

歯科技工用カーバイド切削器具　技工用カーバイドバー

実物大

クロスカット　コース　レジン、貴金属合金、ニッケルクロム合金、コバルトクロム合金に適しています。

レジン
プレシャス
ノンプレシャス

1

規格	1572	1507	1506	1705	1508	1704	1510	1509	1706	1251	1707	1757
品目コード	206290006	206290006	206290006	206290006	206290006	206290006	206290006	206290006	206290006	206290006	206290006	206290006
作業部径	6mm	6mm	6mm	4mm	6mm	3.1mm	4.5mm	6mm	4mm	6mm	6mm	6mm
標準価格	2,600円	2,600円	2,600円	2,600円	2,600円	2,600円	2,600円	2,600円	2,600円	2,600円	2,600円	2,600円

特別価格

クロスカット　コース

レジン、貴金属合金、ニッケルクロム合金、コバルトクロム合金に適しています。

レジン
プレシャス
ノンプレシャス

1

規格	1571	1501	1504	1503	1502	1505	1762	1761	1760	1766
品目コード	206290005	206290005	206290005	206290005	206290005	206290005	206290005	206290005	206290005	206290005
作業部径	2.3mm	2.3mm	2.3mm	2.3mm	2.3mm	2.3mm	2.3mm	2.3mm	2.3mm	1.4mm
標準価格	2,100円	2,100円	2,100円	2,100円	2,100円	2,100円	2,100円	2,100円	2,100円	2,100円

特別価格

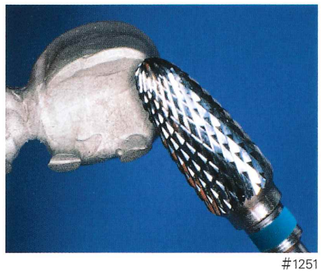

#1251

クロスカット　ファイン

クロスカットコースより、切削刃が細かいタイプです。

レジン
プレシャス
ノンプレシャス

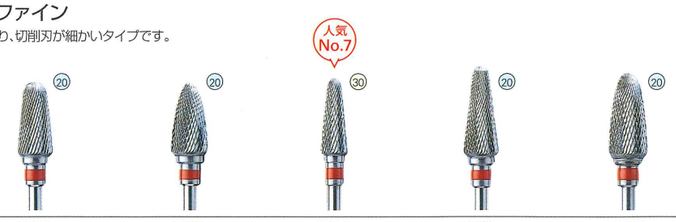

1

規格	1807	1516	1520	1519	1517
品目コード	206290009	206290009	206290009	206290009	206290009
作業部径	6mm	6mm	4.5mm	6mm	6mm
標準価格	3,100円	3,100円	3,100円	3,100円	3,100円

特別価格

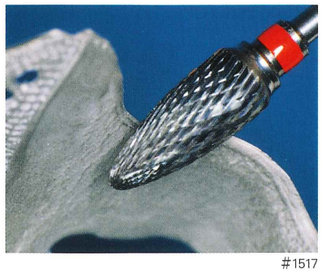

#1517

ソフトリライニング用

軟性裏装材の切削に適しています。

軟性裏装材

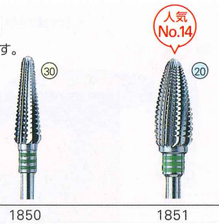

1

規格	1850	1851
品目コード	206290313	206290313
作業部径	4.5mm	6mm
標準価格	3,100円	3,100円

特別価格

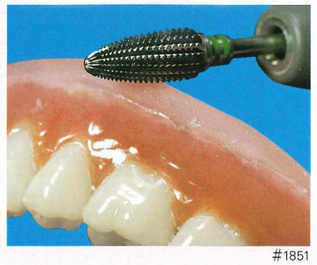

#1851

●販売名　技工用カーバイドバー
●一般的名称　歯科技工用カーバイド切削器具
●医療機器届出番号　27B1X00109000180
●医療機器の分類　一般医療機器（クラスⅠ）

edenta e

歯科技工用カーバイド切削器具 エデンタ マイクロフィニッシャー

実物大

微細な小窩裂溝形成に対応したカーバイドバー

◇非常に小さな先端作業部を備えているため微細な小窩裂溝形成ができます。
◇陶材、ハイブリッドセラミックスの切削時に黒くならないよう、シャープな切れ味を付与しました。

●推奨使用回転数
陶材、コンポジット　30,000～40,000rpm
金属　15,000～25,000rpm

●販売名 エデンタ マイクロフィニッシャー
●一般的名称　歯科技工用カーバイド切削器具
●医療機器届出番号　27B1X00109000271
●医療機器の分類　一般医療機器（クラスⅠ）

プレシャス
ノンプレシャス
コンポジット
陶材

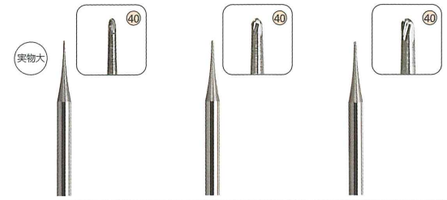

5

規格	2	3	4
商品コード	206290131	206290131	206290131
作業部径	0.2mm	0.3mm	0.4mm
標準価格	3,300円	3,300円	3,300円

特別価格

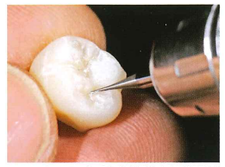

セラミック系自費補綴物小窩裂溝形成

歯科技工用ダイヤモンド研削材 シンターダイヤモンド

実物大

高密度なダイヤモンド粒子により、耐久性と切れ味を発揮

◇ダイヤモンド粒子をフェロマンガンボンディング材で結合させているため、使用のたびに新しいダイヤモンド粒子が現れ、最後まで最初と同じ研削性を保つことができます。
※専用のクリーニングストーンでのメンテナンスが必要です。

主な用途　コバルトクロム合金、チタン合金、貴金属合金の粗研削から形態修正まで

◇研削効率が良く、熱の発生を抑えます。
◇耐久性に優れています。
◇作業時に振動しにくく、効率のよい作業ができます。

●販売名　シンターダイヤモンド
●一般的名称　歯科技工用ダイヤモンド研削材
●医療機器届出番号　27B1X00109000190
●医療機器の分類　一般医療機器（クラスⅠ）

プレシャス
ノンプレシャス
チタン

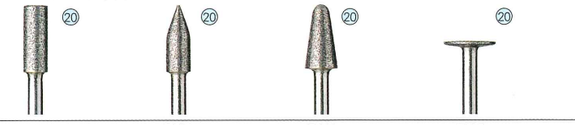

<スタンダード(中)>　<コース(粗)>　<スーパーコース(超粗)>

1

規格	5105	5108	5111	5112	5211	5218	5331
品目コード	206290501	206290501	206290502	206290503	206290504	206290505	206290506
作業長	10mm	10mm	10mm	0.6mm	10mm	10mm	12mm
作業部径	3.7mm	3.7mm	5mm	8mm	5mm	3.7mm	5mm
標準価格	4,300円	4,300円	6,700円	4,500円	6,700円	4,300円	6,900円

特別価格

歯科用ゴム製研磨材 EDポイント/EDポイント ビッグタイプ（レジン床用研磨材）

実物大

高い研磨力で、効率的に仕上研磨まで可能

◇研磨力が高く、仕上げまでの作業が能率的に行えます。
◇長時間の研磨作業でも発熱しません。
◇金属床とレジン床との境界の研磨にも適しています。
推奨回転数　[コース・ミディアム]10,000～15,000rpm、[ファイン]5,000～7,000rpm

選べる3種類のシリコンポイント

◇広範囲の研磨、狭い範囲の研磨、ポイント部交換タイプをラインナップ
推奨回転数　10,000～15,000rpm

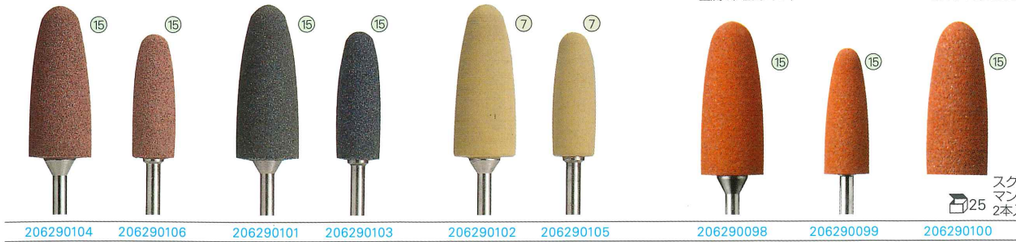

<コース(粗研磨用)>　<ミディアム(中研磨用)>　<ファイン(仕上研磨用)>コース・ミディアムの後のつやだしに　EDポイント ビッグタイプ 主流の大型ポイント　EDポイント ビッグタイプ S　EDポイント ビッグタイプ シャンクレス ポイント部のみ交換可能で経済的

6　25 スクリュー マンドレール 2本入

品目コード	206290104	206290106	206290101	206290103	206290102	206290105	206290098	206290099	206290100
作業長	25mm	20mm	25mm	20mm	25mm	20mm	25mm	20mm	25mm
作業部径	10mm	7mm	10mm	7mm	10mm	7mm	10mm	7mm	10mm
標準価格	3,000円	3,000円	3,000円	3,000円	3,000円	3,000円	3,000円	3,000円	9,400円

特別価格

●販売名　EDポイント
●一般的名称　歯科用ゴム製研磨材
●医療機器届出番号　27B1X00109000181
●医療機器の分類　一般医療機器（クラスⅠ）

●販売名　EDポイント ビッグタイプ
●一般的名称　歯科用ゴム製研磨材
●医療機器届出番号　27B1X00109000229
●医療機器の分類　一般医療機器（クラスⅠ）

歯科用ゴム製研磨材 エグザセラポル （陶材用研磨材）

最高許容回転数
㊵ 40,000rpm以下
㉚ 30,000rpm以下
⑳ 20,000rpm以下
⑮ 15,000rpm以下
⑫ 12,000rpm以下
⑩ 10,000rpm以下
⑧ 8,000rpm以下
⑦ 7,000rpm以下
⑥ 6,000rpm以下
⑤ 5,000rpm以下

実物大

2ステップで使用する、陶材用の研磨材

※#0301, #0302, #0306, #0307にはスーパーマンドレール(104147)をご使用ください。
※#0315, #0320にはスクリューマンドレール(629306)をご使用ください。

●販売名　エグザセラポル
●一般的名称　歯科用ゴム製研磨材
●医療機器届出番号　27B1X00109000185
●医療機器の分類　一般医療機器(クラス2)

Step1 ライトグレーで表面のキズを除去し、表面を滑らかに整えます。　Step2 ピンクを使って、表面を仕上げ研磨します。

12/100

規格	0301	0302	0315	0306	0307	0320
品目コード	12入 206290150	12入 206290150	12入 206290150	12入 206290150	12入 206290150	12入 206290150
	100入 206290151	—	100入 206290151	—	—	—
作業長	3mm	3mm	22mm	3mm	3mm	22mm
作業部径	22mm	17mm	6mm	22mm	17mm	6mm
標準価格	12入 1,400円	12入 1,400円	12入 1,400円	12入 1,400円	12入 1,400円	12入 1,400円
	100入 8,500円	—	100入 8,500円	—	—	—

特別価格

歯科用ゴム製研磨材 クロモポル （コバルトクロム合金用研磨材）

実物大

優れた耐久性と研磨効率を実現

◇耐久性が良く経済的です。

◇金属屑の発生も少量です。

※軽い圧でご使用ください。
※#0202, #0205には
スーパーマンドレール(201040147)を
ご使用ください。
※#0224には
スクリューマンドレール(206290306)を
ご使用ください。

●販売名　クロモポル
●一般的名称　歯科用ゴム製研磨材
●医療機器届出番号　27B1X001090018 7
●医療機器の分類　一般医療機器(クラス1)

●販売名　スクリューマンドレール
●一般的名称　歯科用マンドレル
●医療機器届出番号　27B1X00109000228
●医療機器の分類　一般医療機器(クラス1)

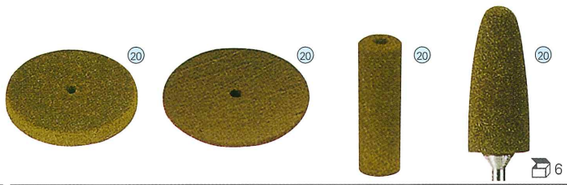

100　　6

規格	0202	0205	0224	0264
品目コード	206290201	206290201	206290201	206290202
作業長	3mm	1.3mm	21mm	25mm
作業部径	22mm	22mm	7.5mm	10mm
標準価格	8,800円	8,800円	8,800円	3,500円

特別価格

歯科用マンドレル
スクリューマンドレール

実物大

6

品目コード	206290306
標準価格	880円

特別価格

歯科用研磨器材 オクルポル （咬合面用研磨材）

規格	フルセット 100本入(コース) オクルポル100本、マンドレール1本、ドレッシングストーン 1個	フルセット 100本入(ミディアム) オクルポル100本、マンドレール1本、ドレッシングストーン 1個	オクルポル 25本入 (スーパーコース)	オクルポル 25本入 (コース)	オクルポル 25本入 (ミディアム)	オクルポル 25本入 (ファイン)	マンドレール 1本入	ドレッシングストーン 1個入
品目コード	1101	1102	1120E	1121E	1122E	1123E	1107	—
	206290301	206290301	206290303	206290303	206290303	206290303	206290304	206290305
標準価格	12,600円	12,600円	4,000円	4,000円	4,000円	4,000円	710円	500円

特別価格

●販売名　オクルポル
●一般的名称　歯科用研磨器材
●医療機器届出番号　27B1X00109000188
●医療機器の分類　一般医療機器(クラス1)

●販売名　マンドレール
●一般的名称　歯科用マンドレル
●医療機器届出番号　27B1X00109000206
●医療機器の分類　一般医療機器(クラス1)

ご注文書　エデンタご愛顧感謝キャンペーン 期間 2021年6月21日～7月20日

頁	商品名		品目コード	規格番号	数量	標準価格(円)	キャンペーン価格
1P	スターグロス CA	コース(ブルー)	206290190			6,500	特別価格
		ミディアム(ピンク)	206290191			6,500	特別価格
		ファイン(グレー)	206290192			6,500	特別価格
		アソート(ポイント3本入)	206290193			3,300	特別価格
	トップグロス CA	スモールポイント	206290205			3,900	特別価格
		ポイント／カップ／ディスク／ホイール	206290198			4,200	特別価格
		アソート	206290251			3,600	特別価格
	コンポグロス CA	ポイント／カップ／ディスク／スモールポイント	206290199			4,200	特別価格
		アソート(カップなし)	206290252			4,400	特別価格
2P	セラプロ	レギュラー　#8001、8002	206290530			3,000	特別価格
		レギュラー　#8003、8004	206290531			4,200	特別価格
		コース　#G8001、G8002	206290532			3,000	特別価格
	セラテック	#952、955、956、958	206290533			3,000	特別価格
	スターグロス	コース(ブルー)　#1020	206290180			4,100	特別価格
		コース(ブルー)　#1520	206290181			5,500	特別価格
		コース(ブルー)　#2020	206290182			1,400	特別価格
		ミディアム(ピンク)　#1030	206290183			4,100	特別価格
		ミディアム(ピンク)　#1530	206290184			5,500	特別価格
		ミディアム(ピンク)　#2030	206290185			1,400	特別価格
		ファイン(グレー)　#1040	206290186			4,100	特別価格
		ファイン(グレー)　#1540	206290187			5,500	特別価格
		ファイン(グレー)　#2040	206290188			1,400	特別価格

※本注文書に必要事項をご記入の上、お出入りのディーラーにお渡しください。
※特別セールにつき、お買い上げ後の返品・交換はいたしかねますので、ご注意ください。
※商品の詳細パンフレットのご入用の方は、お出入りのディーラーにご依頼ください。

●キャンペーンを実施していない地区がございます。予めご了承ください。●掲載商品の標準価格は2021年6月21日現在のものです。標準価格には消費税等は含まれておりません。●数量に限りがありますので、期間中でもキャンペーンを打ち切らせていただくことがあります。あしからずご了承ください。●ご使用に際しましては、製品の添付文書を必ずお読みください。　●価格のお問い合わせについては、お出入りのディーラーまでお願いします。

頁	商品名		品目コード	規格番号	数量	標準価格(円)	キャンペーン価格
3P	技工用カーバイドバー	ブラスターカッター	206290004			3,100	特別価格
		クロスカット　ミディアムコース	206290021			3,100	特別価格
		セーフティカット	206290024			3,100	特別価格
		プレーンカット　エキストラコース	206290015			3,100	特別価格
		アクリリック　スペシャル	206290016			3,100	特別価格
		プレーンカット　コース	206290001			2,600	特別価格
4P		クロスカット　コース	206290006			2,600	特別価格
			206290005			2,100	特別価格
		クロスカット　ファイン	206290009			3,100	特別価格
		ソフトリライニング用	206290313			3,100	特別価格
5P	エデンタ マイクロフィニッシャー	#2、3、4	206290131			3,300	特別価格
	シンターダイヤモンド	スタンダード	206290501			4,300	特別価格
			206290502			6,700	特別価格
			206290503			4,500	特別価格
		コース	206290504			6,700	特別価格
			206290505			4,300	特別価格
		スーパーコース	206290506			6,900	特別価格
	EDポイント	コース	206290104			3,000	特別価格
		ミディアム	206290101			3,000	特別価格
		ファイン	206290102			3,000	特別価格
	EDポイント S	コース	206290106			3,000	特別価格
		ミディアム	206290103			3,000	特別価格
		ファイン	206290105			3,000	特別価格
	EDポイント	ビッグタイプ	206290098			3,000	特別価格
		ビッグタイプS	206290099			3,000	特別価格
		ビッグタイプ　シャンクレス	206290100			9,400	特別価格
6P	エグザセラポル	12入	206290150			1,400	特別価格
		100入	206290151			8,500	特別価格
	クロモポル	100入	206290201			8,800	特別価格
		6入	206290202			3,500	特別価格
	スクリューマンドレール		206290306			880	特別価格
	オクルポル	フルセット　100入	206290301			12,600	特別価格
		25入	206290303			4,000	特別価格
	マンドレール		206290304			710	特別価格
	ドレッシングストーン		206290305			500	特別価格

お　名　前

歯科医院・
歯科技工所名

ご　住　所

お出入りのディーラー名

製　造 エデンタ

製造販売 株式会社 モリタ
大阪本社　大阪府吹田市垂水町 3-33-18　〒564-8650　T 06. 6380 2525
東京本社　東京都台東区上野 2-11-15　〒110-8513　T 03. 3834 6161
お問合せ　お客様相談センター ＜歯科医療従事者様専用＞　T 0800.222 8020(フリーコール)
www.dental-plaza.com

株式会社 松本歯科商会
代表取締役 松本　渡
仙台市若林区木ノ下二丁目1番20号
TEL (293) 3588 (代表)

PUB NO. M6479.1.2106.60,260NY.IO/ZU