MORITA

クリアフィル® マジェスティ® ESフロー を用いた臨床症例

1 術前。患者はメタルインレー修復の審美改善を希望。

2 メタルインレー修復除去、窩洞形成を終了後、接着操作に移行。エナメル質窩縁部へのリン酸エッチング処理(「K エッチャントシリンジ」)。

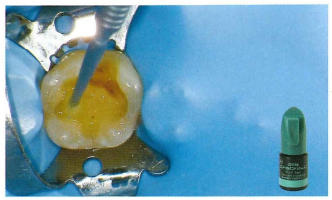

3 窩洞内への「クリアフィル® ユニバーサルボンド Quick2」の塗布。流動性が確保されており、窩洞内のアンダーカットにも容易に塗布が可能。

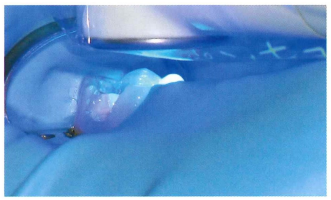

4 「クリアフィル® ユニバーサルボンド Quick2」の塗布後、待ち時間なしでエアー乾燥し、光照射。

5 積層充填の第1層目として「クリアフィル® マジェスティ® ESフロー (Universal) High (U)」を窩洞底部に塗布。

6 「クリアフィル® マジェスティ® ESフロー (Univeral) Low (U)」等を築盛し、形態修正、研磨。

提供：田代歯科医院 田代浩史先生

販売名 クリアフィル® ユニバーサルボンド Quick2 一般的名称 歯科用象牙質接着材(歯科セラミックス用接着材料)(歯科金属用接着材料)(歯科用知覚過敏抑制材料)(歯科用シーリング・コーティング材) 医療機器認証番号 305ABBZX00012000 医療機器の分類 管理医療機器(クラスII)
販売名 クリアフィル®マジェスティ® ESフロー 一般的名称 歯科充填用コンポジットレジン 医療機器認証番号 224ABBZX00170000 医療機器の分類 管理医療機器(クラスII)
販売名 K エッチャントシリンジ 一般的名称 歯科用エッチング材 医療機器認証番号 226ABBZX00089000 医療機器の分類 管理医療機器(クラスII) 製造販売 クラレノリタケデンタル株式会社

マジェスティ ESフローの流動性を活用することで
ライニングから充填作業もスムースに行うことができます。

田代歯科医院開業
田代 浩史 先生

その他、UBQ2とマジェスティ ESフローを使用した
ケースレポートを掲載中！

クリアフィル® マジェスティ® ESフロー Universal

周囲の歯質に親和する色調設計により天然色に色調親和します。

CRの色調親和や流動性の種類・
ボンディング材に接着耐久性があるのは
CR充填をする上で様々なメリットをもたらすね!

○シェードラインナップ

		Super Low	Low	High
U	VITA[1]主要シェードに対応 (A1, A2, A3など)	●	●	●
UD	濃 色 (A3.5やA4をカバー)	●	●	●
UOP	オペーク色 (A2D、A3Dに近い)		●	●
UW[2]	ホワイトニングした歯、乳歯色 (W、XWに近い)		●	

※1 「VITA」はVITA Zahnfabrik, Bad Sackingen, Germanyの商標です。
※2 本製品の中で最も明度が高い色調です。

MORITA

クリアフィル® マジェスティ® ESフロー ご愛顧感謝キャンペーン

平素は格別のご愛顧を賜りありがとうございます。このたび、日頃のご愛顧に感謝の気持ちを込めまして、**【実施期間】** 数量限定
『クリアフィル® マジェスティ® ESフロー ご愛顧感謝キャンペーン』を企画いたしました。
下記対象商品を **特別価格** にてご提供いたします。ぜひ、この機会をご利用ください。

2024.10.21>>>11.20

お得な3本パック!

Low

クリアフィル® マジェスティ® ESフロー LOW
Universal バリューパック(U 3本組)

×3本

■標準価格 11,000円 202440605
●レジン充填材〈Low〉(U) 2.7g (1.5mL)×3本組
●付属品 ニードルチップ (N) (5個)×3組、ニードルチップキャップ (5個)×3組
※本品は、単品3本を組み合わせています。

特別価格にてご提供！

Super Low Low High

クリアフィル® マジェスティ® ESフロー
Universal 単品各色

■標準価格 各4,520円
202440610～202440612
202440600～202440603
202440620,202440621
●レジン充填材 各2.7g(1.5mL) SuperLow [U、UD] Low [U、UD、UOP、UW] High [U、UD、UOP]
●付属品 ニードルチップ (N) (5個)、ニードルチップキャップ (5個) ※本品は、袋包装です。

特別価格にてご提供！

Super Low Low High

クリアフィル® マジェスティ® ESフロー
単品各色

■標準価格 各4,520円
202430301～202430312
202430341～202430344
202430321～202430325
●レジン充填材 各2.7g(1.5mL) ●付属品 ニードルチップ (N) (5個)、ニードルチップキャップ (5個)

特別価格にてご提供！

販売名 クリアフィル®マジェスティ® ESフロー 一般的名称 歯科充填用コンポジットレジン 医療機器認証番号 224ABBZX00170000 医療機器の分類 管理医療機器(クラスII)

LINE
クラレノリタケデンタル LINE公式アカウント
友だち追加は こちらから

特別価格のお問い合わせについては、お出入りのディーラーまでお願いします。

●クラレノリタケデンタル製品の商標、ロゴマークはクラレノリタケデンタル株式会社もしくはその親会社である株式会社クラレに帰属します。●キャンペーンを実施していない地区がございます。予めご了承ください。●掲載商品の標準価格は2024年10月21日現在のものです。標準価格には消費税等は含まれておりません。●数量に限りがありますので、期間中でもキャンペーンを打ち切らせていただくことがあります。あしからずご了承ください。●ご使用に際しましては、製品の添付文書を必ずお読みください。

製造販売 クラレノリタケデンタル株式会社
新潟県胎内市倉敷町 2-28 〒959-2653

販 売 株式会社 モリタ
大阪本社 大阪府吹田市垂水町 3-33-18 〒564-8650 T 06. 6380 2525
東京本社 東京都台東区上野 2-11-15 〒110-8513 T 03. 3834 6161
お問合せ お客様相談センター <歯科医療従事者様専用> T 0800.222 8020(フリーコール)
www.dental-plaza.com

株式会社 松本歯科商会
宮城県仙台市若林区木ノ下2-1-20
TEL 022-293-3588/FAX 022-293-3594

PUB NO. M7915.1.2410.68,436SS.IO/ZU