MORITA

サンメディカル バルクベース®ハードⅡ 裏層充填キャンペーン

数量限定

キャンペーン期間
2025年 5月 21日～6月 20日

平素は格別のご愛顧を賜りありがとうございます。
このたび、日頃のご愛顧に感謝の気持ちを込めまして、「サンメディカル バルクベース®ハードⅡ 裏層充填キャンペーン」を企画いたしました。
期間中「バルクベース®ハードⅡ」のセットと単品を特別価格にてご提供いたします。ぜひこの機会をご利用ください。

マルチシェードで歯に馴染む低重合収縮のバルク裏層充填材

歯科裏層用高分子系材料

バルクベース®ハードⅡ セット

標準価格 19,500円 204610504

バルクベースハードⅡ ハイフロー（マルチ）	1本（2.5mL/4.8g）
バルクベースハードⅡ ミディアムフロー（マルチ）	1本（2.5mL/4.8g）
バルクベースハードⅡ ローフロー（マルチ）	1本（2.5mL/4.8g）
バルクベースライナーⅡ ライナーリキッド	1本（3mL）
バルクベースライナーⅡ ブースタープラシ	1ケース（15本）
19Gニードル	15本（ニードルキャップ（グレー）3個付き）

◀製品の詳細はこちら

窩底部の凹凸が大きい窩洞の裏層には

バルクベース®ハードⅡ ハイフロー
2.5mL（4.8g） 標準価格 各4,650円
色調：2色（マルチ、ブルー）
204610505M 204610505BL

裏層から最表層までの一括充填には

バルクベース®ハードⅡ ミディアムフロー
2.5mL（4.8g） 標準価格 各4,650円
色調：2色（マルチ、ブルー）
204610506M 204610506BL

歯頸部や隣接部の充填、隔壁の作製には

バルクベース®ハードⅡ ローフロー
2.5mL（4.8g） 標準価格 各4,650円
色調：2色（マルチ、ブルー）
204610507M 204610507BL

※ペースト抽出後、垂直にたて60秒後に撮影

優れた接着性および歯質浸透性の「High-PAモノマー®」採用!

バルクベースライナー®Ⅱ ライナーリキッド
3mL
標準価格 9,400円
204610508
※High-PA=High permeation & adhesion

「ブースタープラシ™」併用で接着強さがUP!

バルクベースライナー®Ⅱ ブースタープラシ™
100本
標準価格 5,000円
204610509

セットと単品を特別価格にてご提供!

特別価格のお問い合わせについては、お出入りのディーラーまでお願いします。

●キャンペーンを実施していない地区がございます。予めご了承ください。
●掲載商品の標準価格は2025年5月21日現在のものです。標準価格には消費税等は含まれておりません。
●ご使用に際しては、必ず添付文書等をお読みの上、正しくお使いください。
●数量に限りがありますので、期間中でもキャンペーンを打ち切らせていただくことがあります。あしからずご了承ください。

「ブースタープラシ™」を併用すると接着強さが約2倍!（サンメディカル社従来品比）

デュアルキュア性を発揮!!

新規親水性化学重合開始剤を担持した「ブースタープラシ」を併用することで、デュアルキュア性を発揮し、さらに接着性が向上します。
光が当たりにくい窩洞でもお使いいただけます。

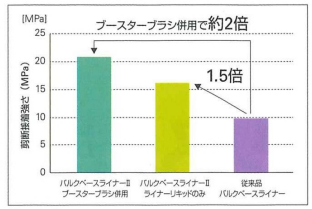

（サンメディカル社試験による）

「BioactiveMonomer®」配合!!

「BioactiveMonomer」である「C-MET」が象牙細管内液などに含まれるイオン成分を引き寄せることにより、ハイドロキシアパタイト様の結晶を生成します。

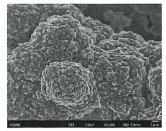

（イメージ図）

「LPSモノマー®」で低重合収縮を実現

歯科で一般的に多用されるモノマーと比較して、**極めて低い重合収縮率の「LPSモノマー」**を採用することで、低重合収縮を実現しました。

※LPS = Low Polymerization Shrinkage

モノマーの重合収縮率

モノマー名	LPSモノマー	Bis-GMA	UDMA
重合収縮率（%）	2.0	4.5	7.0

（サンメディカル社試験による）

シェードの選択が不要な「マルチ」

マルチ（厚さ1mm）

「マルチ」はA1からD4まで様々な歯冠色に対応できます。
硬化後は透明感があり、窩洞の色調に馴染みます。

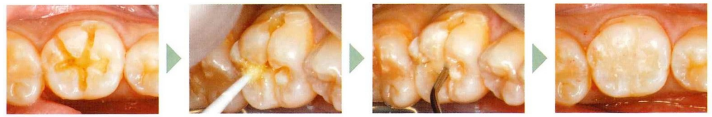

う蝕を除去 ▶ バルクベースライナーⅡを塗布、エアーブロー後、光照射5秒 ▶ バルクベースハードⅡ ミディアムフロー（マルチ）で裏層から最表層まで一括充填、光照射10秒 ▶ 咬合調整、研磨

天然歯と識別したい場合に便利な「ブルー」

ブルー（厚さ1mm）

「ブルー」は、歯髄保護処置での経過観察や隔壁の作製など、天然歯と識別したい場合の裏層や充填に便利です。

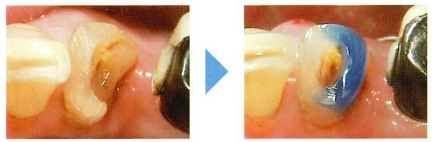

●販売名 バルクベースハードⅡ ●一般的名称 歯科裏層用高分子系材料 ●医療機器認証番号 304AKBZX00066000 ●医療機器の分類 管理医療機器（クラスⅡ）
●販売名 バルクベースライナーⅡ ●一般的名称 歯科用象牙質接着材 ●医療機器認証番号 304AKBZX00065000 ●医療機器の分類 管理医療機器（クラスⅡ）

■「バルクベース」「バルクベースライナー」「High-PAモノマー」「Bioactivemonomer」「LPSモノマー」はサンメディカル株式会社の登録商標です。■「ブースタープラシ」はサンメディカル株式会社の商標です。

商品名	品目コード	標準価格	キャンペーン価格	ご注文数
バルクベース®ハードⅡ セット	204610504	19,500円	特別価格	
バルクベース®ハードⅡ ハイフロー（マルチ）	204610505M	4,650円		
バルクベース®ハードⅡ ハイフロー（ブルー）	204610505BL	4,650円		
バルクベース®ハードⅡ ミディアムフロー（マルチ）	204610506M	4,650円		
バルクベース®ハードⅡ ミディアムフロー（ブルー）	204610506BL	4,650円		
バルクベース®ハードⅡ ローフロー（マルチ）	204610507M	4,650円		
バルクベース®ハードⅡ ローフロー（ブルー）	204610507BL	4,650円		
バルクベースライナー®Ⅱ ライナーリキッド	204610508	9,400円		
バルクベースライナー®Ⅱ ブースタープラシ™	204610509	5,000円		

製造販売 サンメディカル株式会社
滋賀県守山市古高町 571-2 〒524-0044

発 売 株式会社 モリタ
大阪本社 大阪府吹田市垂水町 3-33-18 〒564-8650 T 06. 6380 2525
東京本社 東京都台東区上野 2-11-15 〒110-8513 T 03. 3834 6161
お問合せ お客様相談センター T 0800.222 8020（フリーコール）
<歯科医療従事者様専用>
www.dental-plaza.com

株式会社 松本歯科商会
宮城県仙台市若林区木ノ下2-1-20
TEL 022-293-3588/FAX 022-293-3594

PUB NO.M8210.1.2504.67,514NJ./MT